

# Exempelritningar för tillbyggnad av enbostadshus

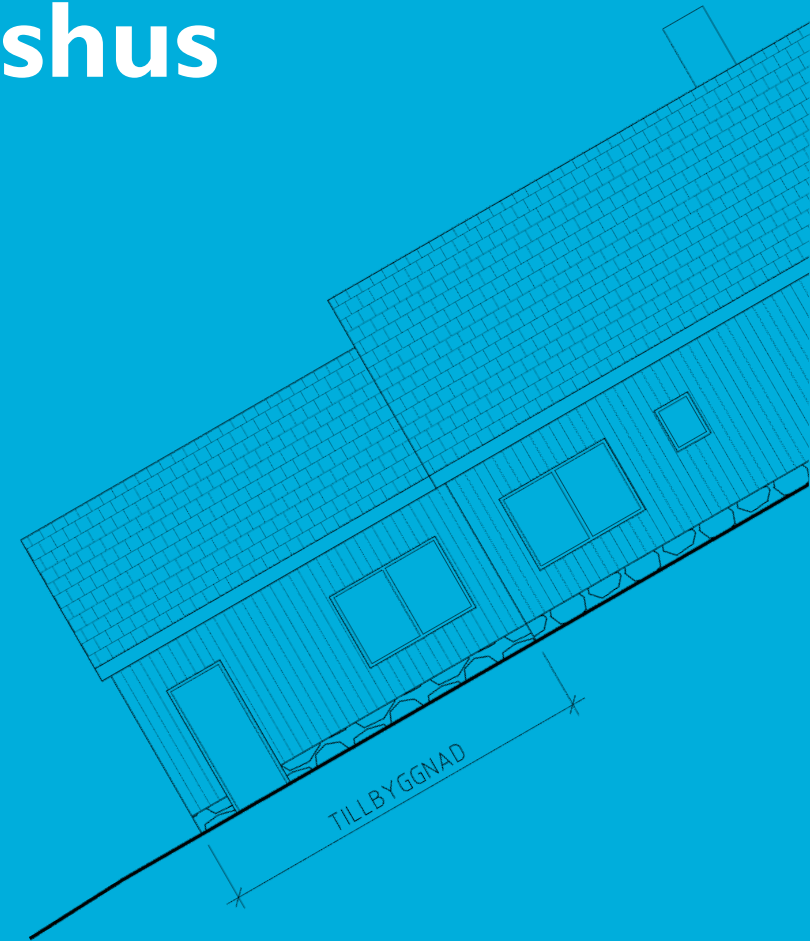
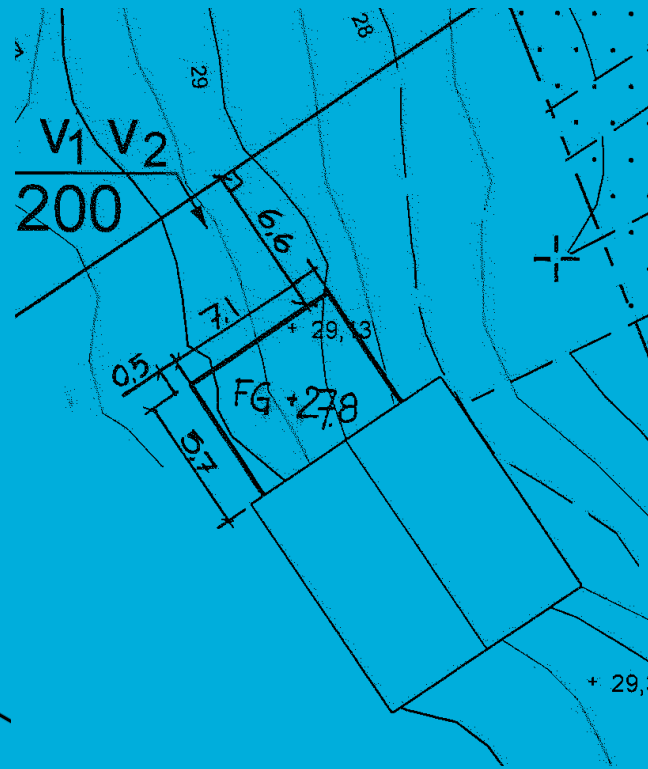
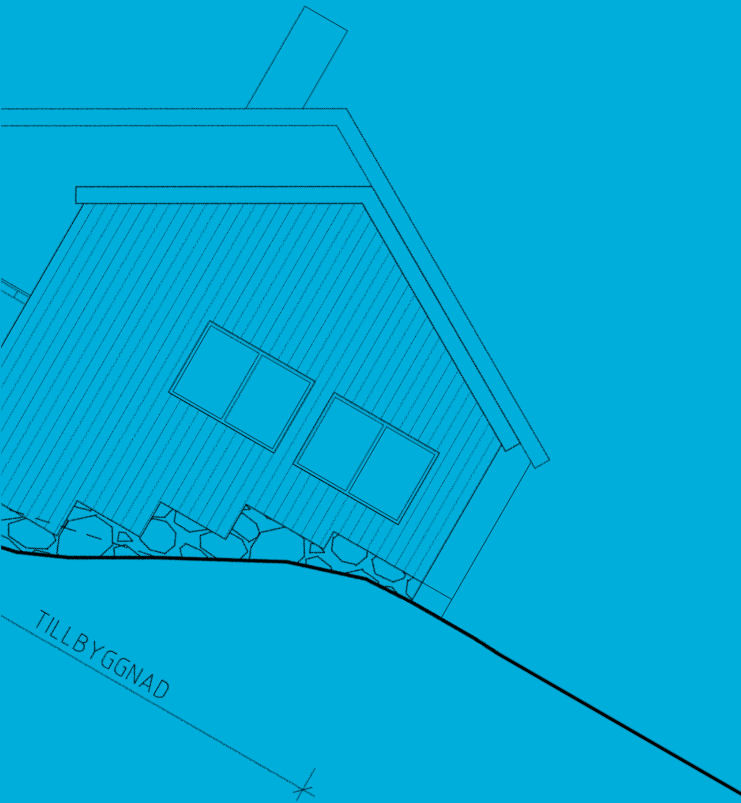

BÅSTAD DANDERYD ENKÖPING GNESTA HALMSTAD HANINGE HUDDINGE HÅBO JÄRFÄLLA KARLSHAMN  
KARLSKRONA KNIVSTA KUNGSBACKA KUNGÄLV KÄVLINGE LINKÖPING LIDINGÖ NACKA SIGTUNA SKÖVDE STOCKHOLM  
SUNDSVALL SÖDERTÄLJE TYRESÖ TÄBY UPPLANDSVÄSBY UPPSALA VALLENTUNA VAXHOLM ÖREBRO ÖSTERÅKER

Foldern är framtagen juni 2010 och reviderad januari 2012 av Bygglovalliansen som är en samverkan mellan kommuner för utveckling av bygglovfunktionen.

Följande kommuner står bakom foldern:

Båstad	Linköping
Danderyd	Nacka
Enköping	Sigtuna
Gnesta	Skövde
Halmstad	Stockholm
Haninge	Sundsvall
Huddinge	Södertälje
Håbo	Tyresö
Järfälla	Täby
Karlshamn	Upplands Väsby
Karlskrona	Uppsala
Knivsta	Vallentuna
Kungsbacka	Vaxholm
Kungälv	Örebro
Kävlinge	Österåker
Lidingö	

Till den här foldern finns även:

*Exempelritningar för nybyggnad av enbostadshus*

*Exempelritningar för nybyggnad av garage*

*Exempelritningar för murar och markuppfyllnad*

*Exempelritningar för nybyggnad av plank*

# Vilka handlingar behövs när jag ska söka bygglov?

För att handläggningen av ditt bygglov ska gå snabbt och smidigt är det viktigt att ritningarna innehåller rätt information från början.

Följande handlingar ska du lämna in när du söker bygglov för att bygga till ett enbostadshus (en villa):

- Ansökningsblankett (ifylld och underskriven)
- Situationsplan
- Planritningar
- Fasadritningar
- Sektionsritning
- Uppgift om kontrollansvarig (krävs ej vid enklare åtgärder)

Gemensamt för alla husritningar är att de:

- Ritas i skala 1:100
- Innehåller information om vad som finns på ritningen, skala och skalstock samt nuvarande fastighetsbeteckning
- Gärna ha ett ritningsnummer och datum så att olika versioner kan skiljas från varandra
- Alla mått ska vara i millimeter

Ritningarna ska vara fackmannamässigt utförda, skalenärliga, tydliga och lättlästa på vitt olinjerat papper, helst i A3-format nedvikt till A4. Om ritningarna är större än A3-format ska en omgång av samtliga ritningar nedminskas till A3-format.

Mer information om hur ansökningshandlingarna ska se ut hittar du i våra ritningsexempel.

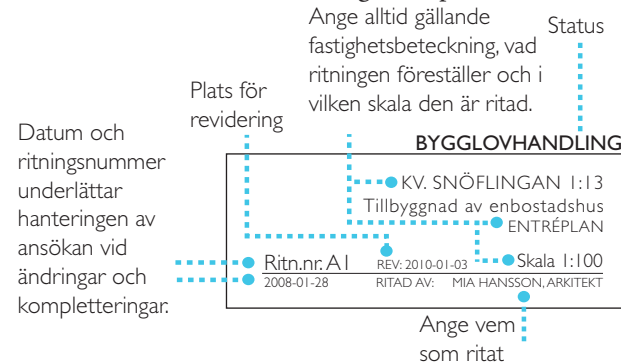

## Vilka bestämmelser gäller?

I varje kommun finns detaljplaner och områdesbestämmelser som reglerar hur mycket och var man kan få bygga i olika områden. Där står också vilket användningsområde en byggnad får ha (bostad, handel, skola, industri osv). Det kan också finnas bestämmelser om färgsättning, kulturhistoriska hänsyn, förändring av markens nivå och förbud mot trädgård med mera i detaljplanen.

Enligt plan- och bygglagen ska bebyggelsen anpassas till stads- och landskapsbilden, vara estetiskt tilltalande, trafiksäker och inte medföra betydande olägenheter för grannar.

Det är inte helt enkelt att räkna ut byggnadshöjd och areor så de stämmer med bestämmelserna. Vill du lära dig mer om hur man gör så rekommenderar vi *Svensk Standard SS 21054:2009* (Area och volym för husbyggnader – terminologi och mätregler) och Boverkets bok *Boken om lov, tillsyn och kontroll*. Boken finns att ladda ner på [www.boverket.se](http://www.boverket.se)

Kontakta din kommun, så får du veta vad som gäller för just din fastighet.

På kommunernas hemsidor finns blanketter för bygglovansökan och beställning av nybyggnadskarta. Där kan du läsa mer om bygglovprocessen.

## Ansökan

Längst bak i denna folder finns kontaktuppgifter till de kommuner som tagit fram exempelritningarna. Till några kommuner kan ansökan om bygglov även skickas digitalt.

Välkommen med din ansökan!

## SITUATIONSPLAN

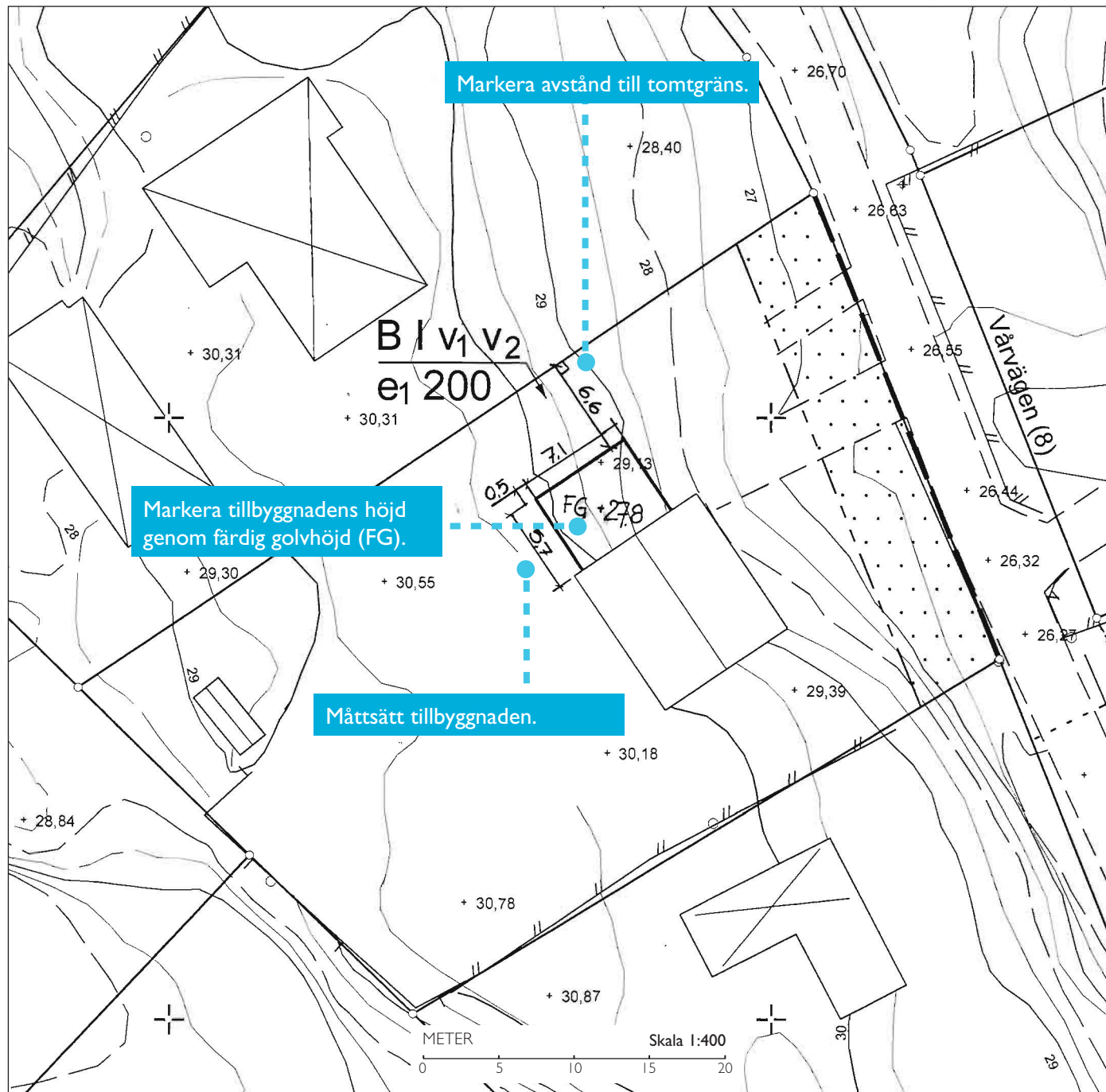

Det är viktigt att situationsplanen du lämnar in utgår från en skalenlig karta med alla befintliga byggnader inmätta. Kartan kan ha olika namn beroende av kommun som gör kartan, exempel:

- primärkarta
- utdrag ur baskarta
- förenklad nybyggnadskarta

Innehåll och aktualitet skiftar mellan kommunerna.

Om tillbyggnaden är i närhet av tomtgräns, skyddade träd eller mark som inte får bebyggas, eller om det finns risk att byggrätten överskrids kan kommunen ställa ytterligare krav på kartans noggrannhet/aktualitet än i vanliga fall.

Kontakta din kommun för aktuell information vad som gäller för en specifik fastighet och åtgärd.

Kartan är i skala 1:400 eller 1:500 beroende av kommun.

# PLANRITNINGAR

Måtten på planritningen ska anges i millimeter. Byggnadens area ska vara lätt att beräkna.

Entréplanet ska vara tillgängligt och användbart för personer med nedsatt rörelseförmåga. Det innebär bland annat att det på entréplanet ska det finnas plats för kök, wc/dusch, plats för vistelse och avskild sovplats.

Markera var sektionen genom huset är tagen.

## BYGGNADSAREA

BYGGNADSAREA TILLBYGGNAD: 43 m<sup>2</sup>  
TOTAL: BYGGNADSAREA: 149 m<sup>2</sup>

Ange gärna rummets funktion och area.

Visa gärna möblering.

Ny byggnadsdel visas genom att väggarna är skrafferade/fyllda.

Befintlig byggnad visas genom att väggarna inte är ifyllda.

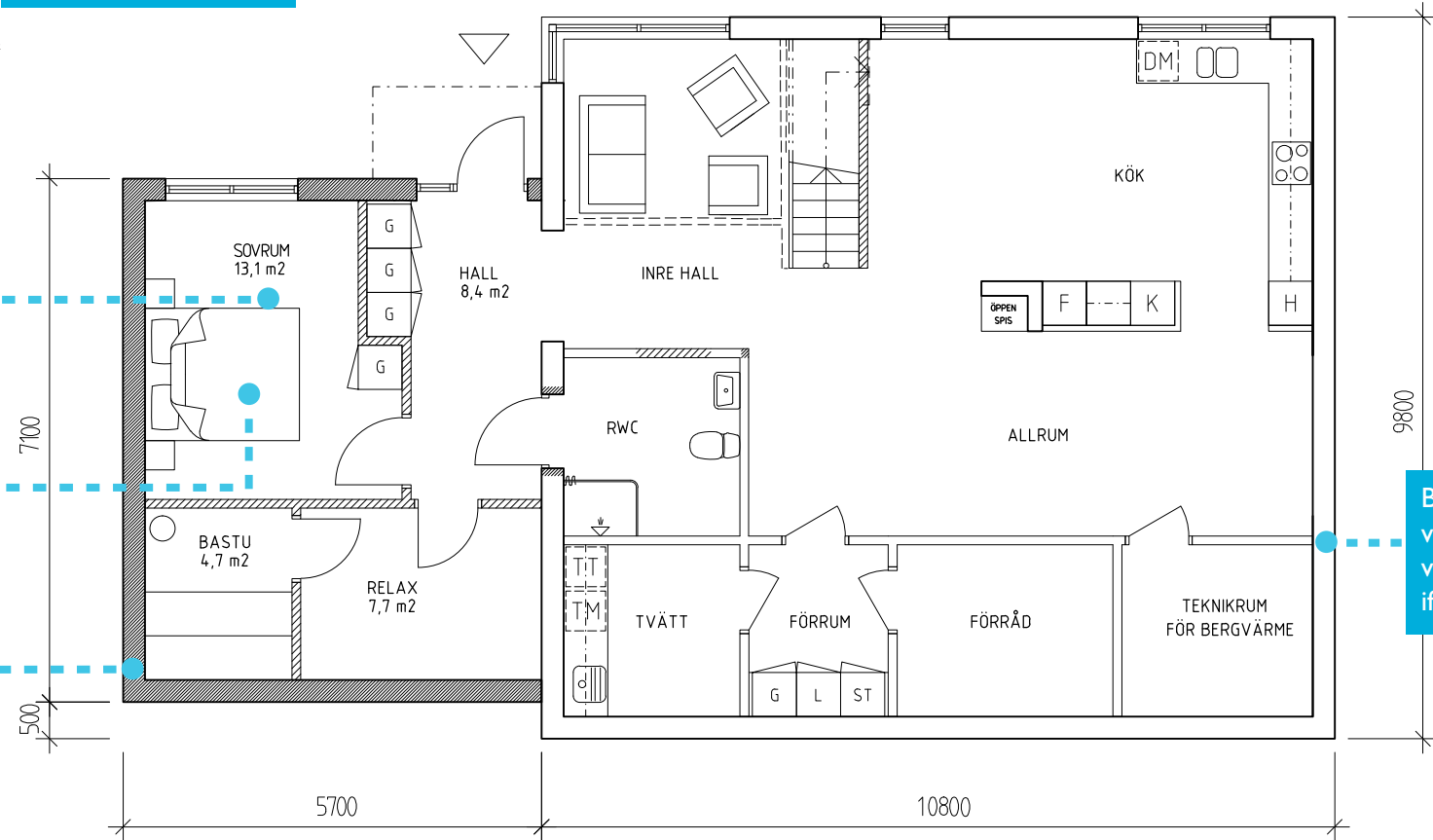

A ↙

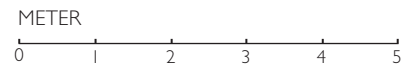

BYGGLOVHANDLING

**KV. SNÖFLINGAN 1:13**  
ENTRÉPLAN

Ritn.nr A1  
2010-01-13

REV: \_\_\_\_\_ Skala 1:100  
RITAD AV: MIA HANSSON, ARKITEKT

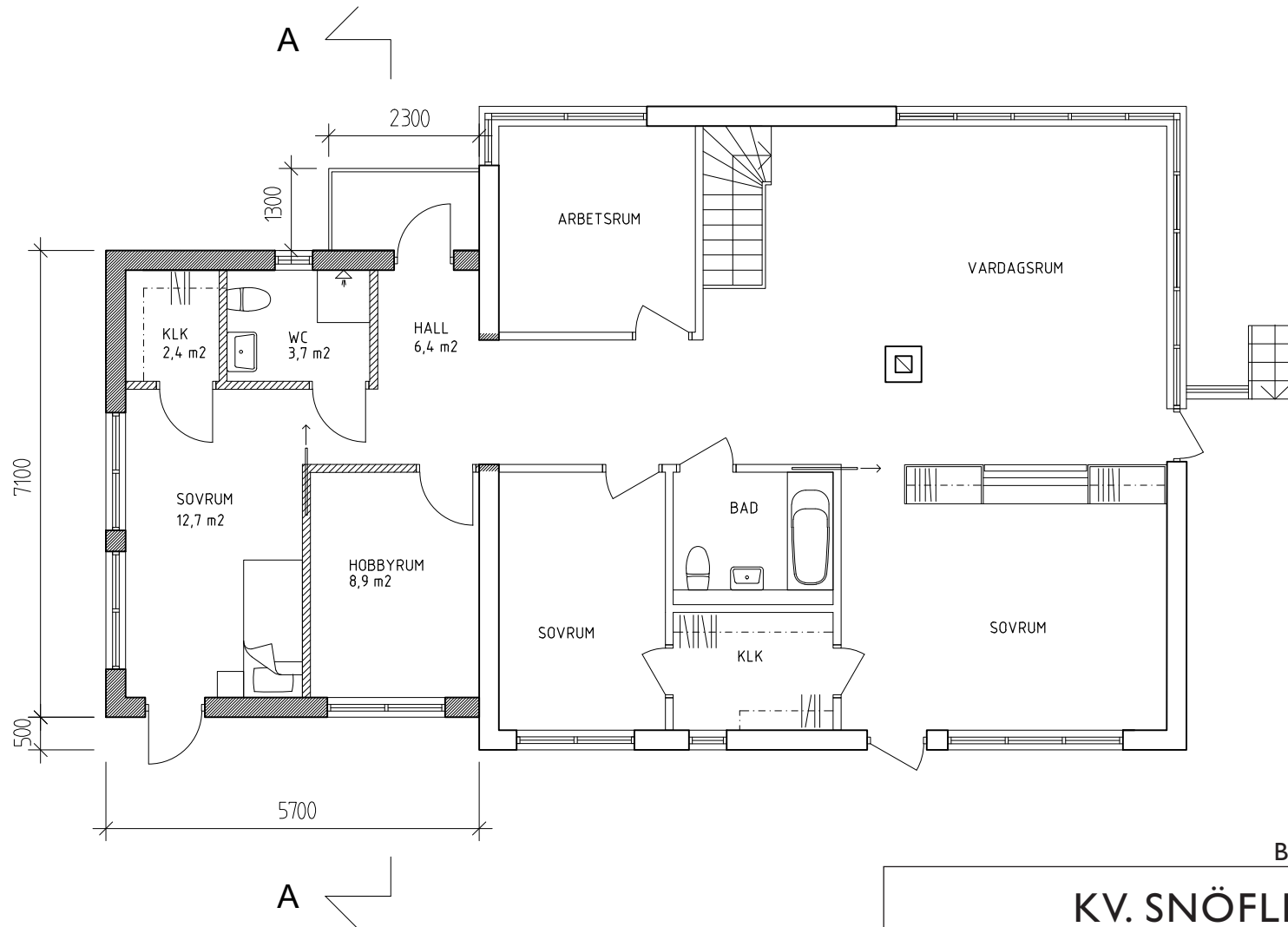

BYGGLOVHANDLING

**KV. SNÖFLINGAN 1:13**  
**ÖVRE PLAN**

**Ritn.nr A2**

2010-01-13

REV:

RITAD AV:

Skala 1:100

MIA HANSSON, ARKITEKT

# FASADRITNINGAR

FASAD MOT ÖSTER

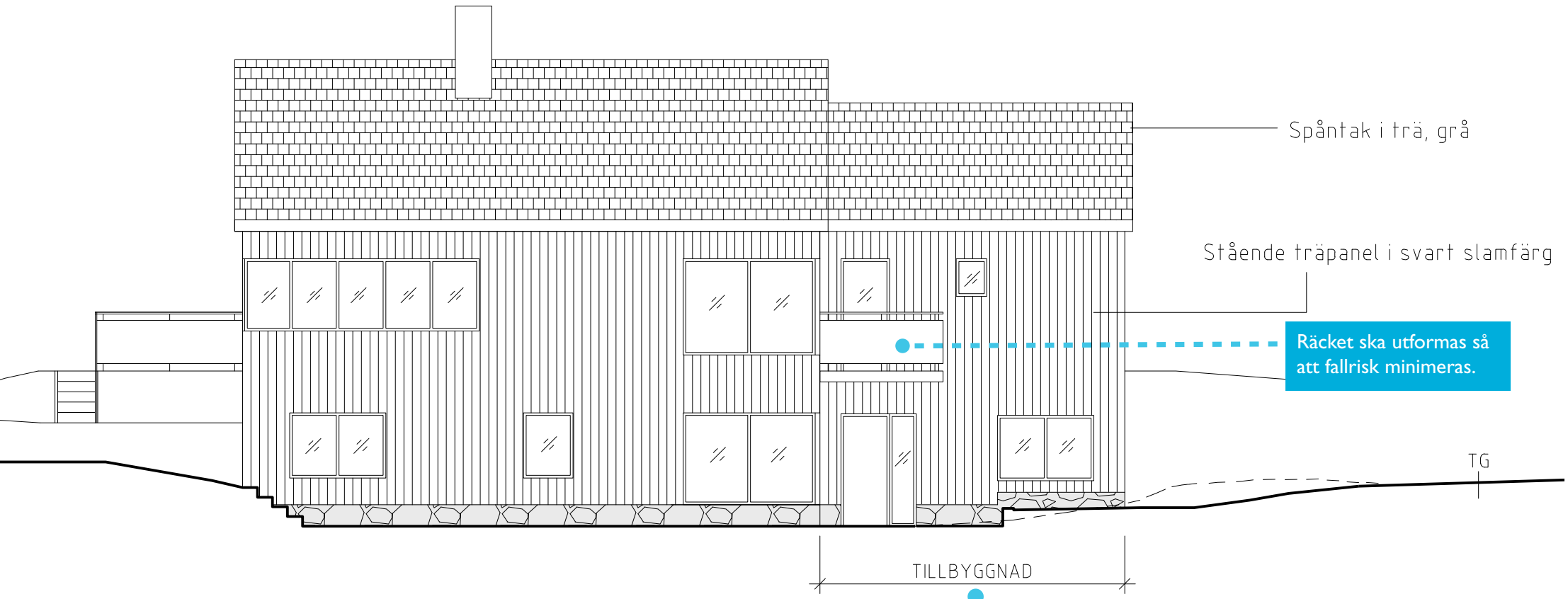

Spåntak i trä, grå

Stående träpanel i svart slambfärg

Räcket ska utformas så att fallrisk minimeras.

TILLBYGGNAD

Markera vad som byggs till.

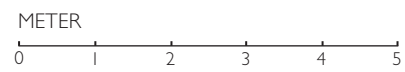

BYGGLOVHANDLING

**KV. SNÖFLINGAN 1:13**  
FASAD MOT ÖSTER

**Ritn.nr A3**  
2010-01-13

REV: \_\_\_\_\_ Skala 1:100  
RITAD AV: MIA HANSSON, ARKITEKT

FASAD MOT VÄSTER

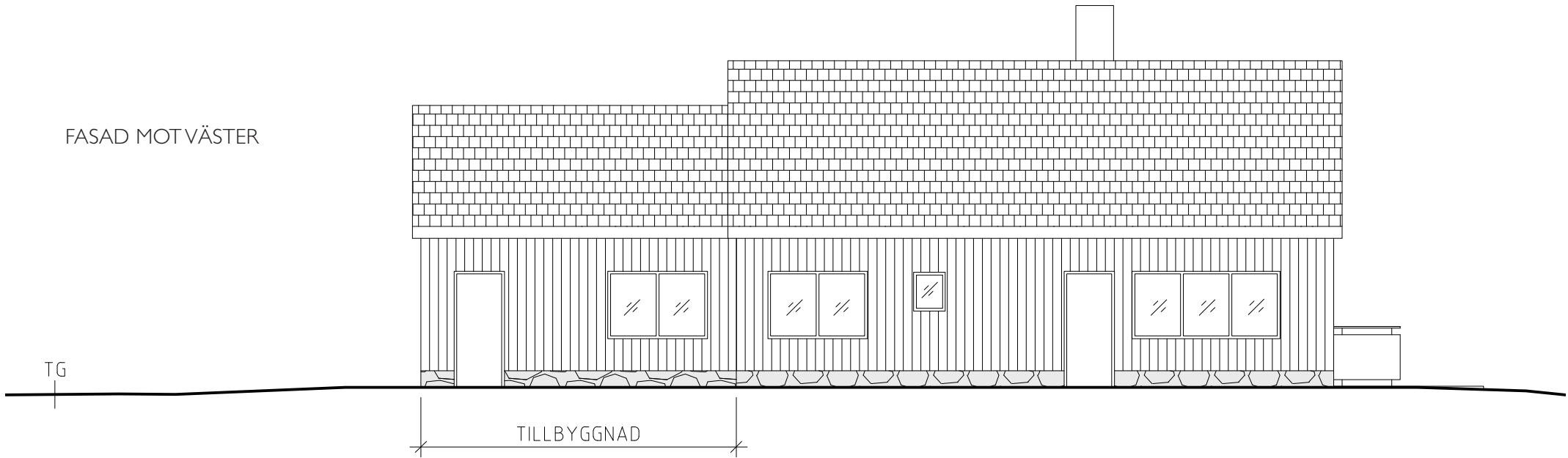

FASAD MOT NORR

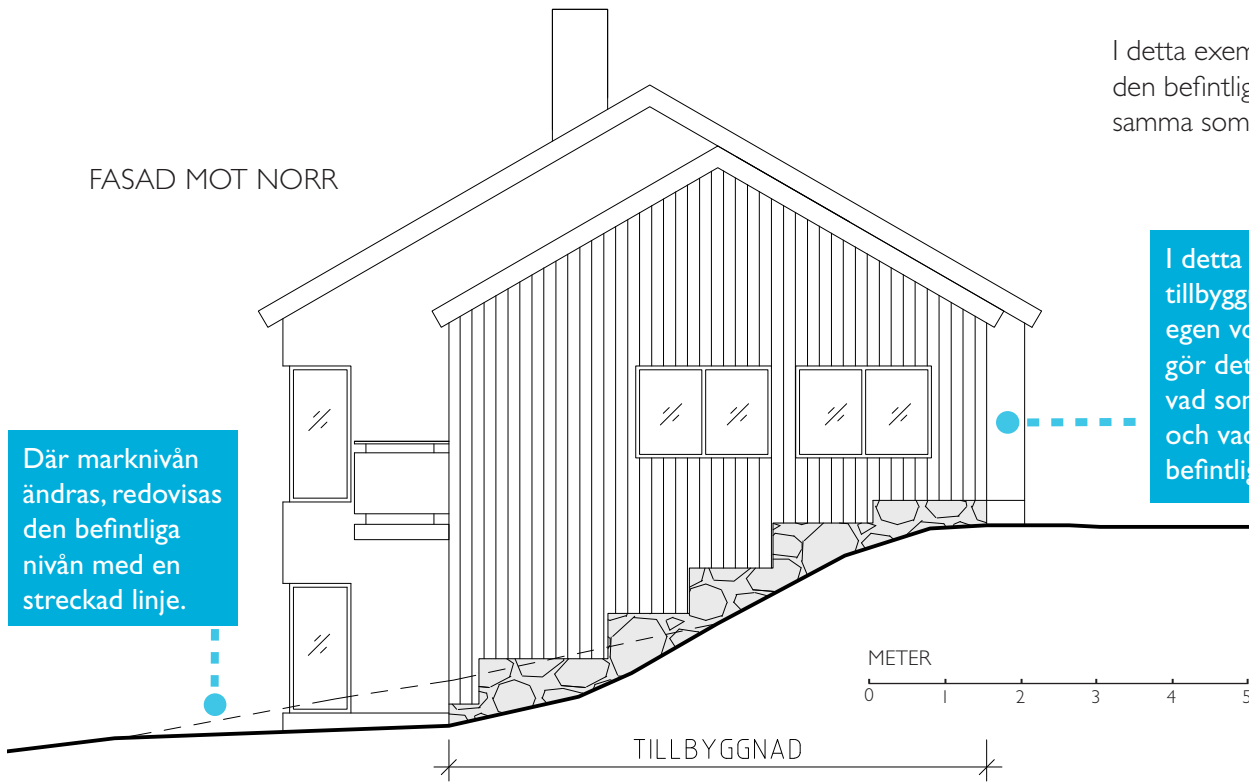

Där marknivån ändras, redovisas den befintliga nivån med en streckad linje.

I detta exempel har tillbyggnadens volym underordnats sig den befintliga. Material, kulör, fönstersättning och takvinkel är samma som för befintlig byggnad.

I detta exempel är tillbyggnaden en egen volym som gör det tydligt vad som är nytt och vad som är befintligt.

BYGGLOVHANDLING

**KV. SNÖFLINGAN 1:13**

FASADER MOT  
NORR OCH VÄSTER

**Ritn.nr A4**

2010-01-13

REV: 2010-01-13

RITAD AV:

Skala 1:100

MIA HANSSON, ARKITEKT



# SEKTIONSRTNING

Våningshöjder, färdig golvnivå (FG) och takvinkel visas i sektionen.

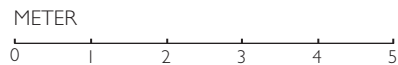
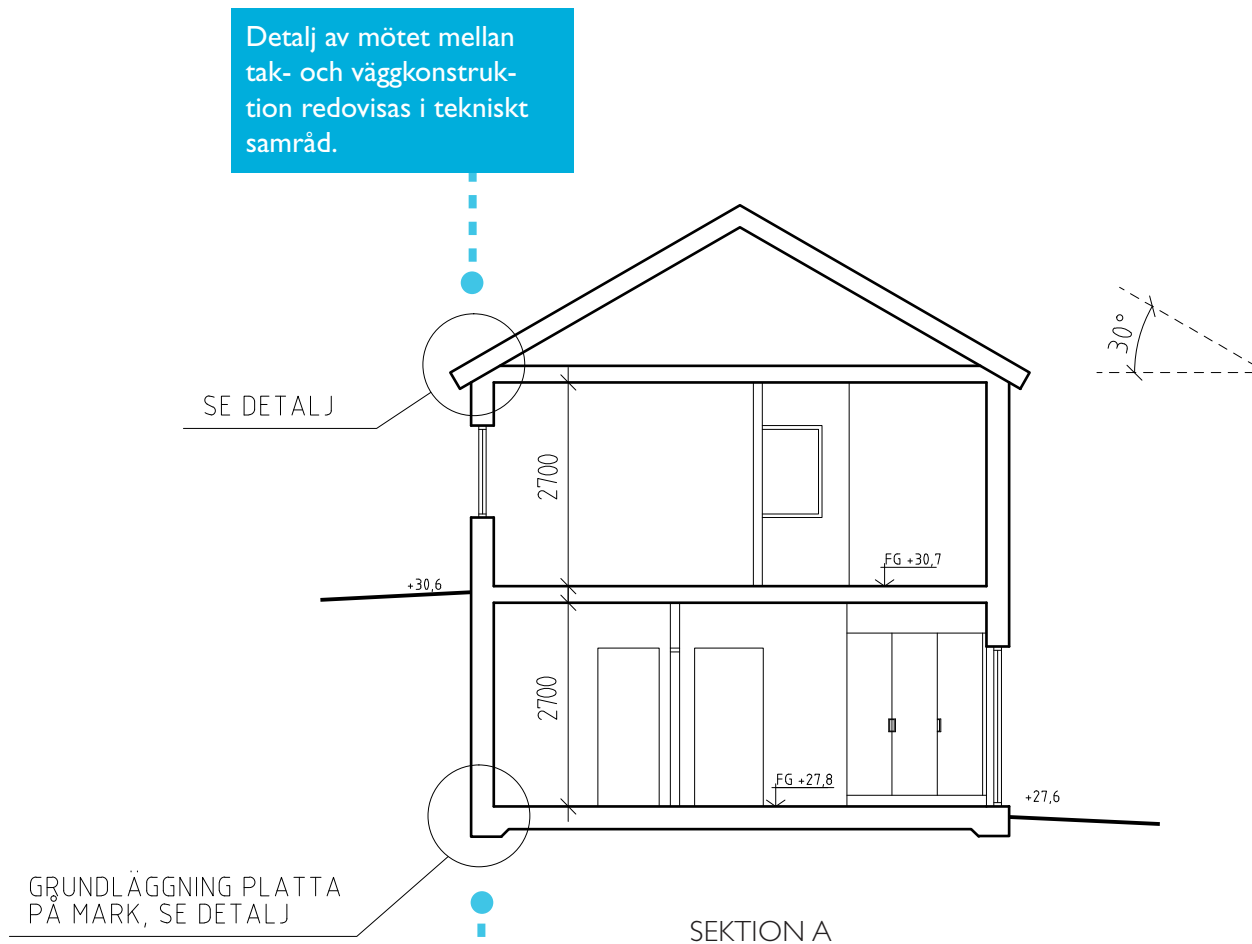

BYGGLOVHANDLING

**KV. SNÖFLINGAN 1:13**  
SEKTION

**Ritn.nr A5**

2010-01-13

REV:

RITAD AV:

Skala 1:100

MIA HANSSON, ARKITEKT

# Kontaktuppgifter

## Båstads kommun

Tfn: 0431-770 00

E-post: bygglovsavdelningen@bastad.se

Besöksadress: Vångavägen 2

Webbplats: www.bastad.se

Skicka din bygglovsansökan till:

Båstads kommun

Bygglovsavdelningen

269 80 Båstad

## Danderyds kommun

Tfn: 08-568 912 00

E-post: stadsbyggnadskontoret@danderyd.se

Besöksadress: Mörby centrum, Information

Danderyd, plan 4

Webbplats: www.danderyd.se

Skicka din bygglovsansökan till:

Miljö- och stadsbyggnadskontoret

Box 74

182 11 Danderyd

## Enköpings kommun

Tfn: 0171-62 50 00

E-post: bygglov@enkoping.se

Besöksadress: Kungsgatan 42

Webbplats: www.enkoping.se

Skicka din bygglovsansökan till:

Enköpings kommun

Miljö- och byggnadsförvaltningen

745 80 Enköping

## Gnesta kommun

Tfn: 0158-27 50 00

E-post: gnesta.kommun@gnesta.se

Besöksadress: Elektronhuset,

Västra Storgatan 15

Webbplats: www.gnesta.se

Skicka din bygglovsansökan till:

Gnesta kommun

Samhällsbyggnadsförvaltningen

Västra Storgatan 15

64680 Gnesta

## Halmstads Kommun

Tfn: 035-13 73 24

E-post: byggnadskontoret@halmstad.se

Besöksadress: Rådhuset

Webbplats: www.halmstad.se

Skicka din ansökan till:

Halmstadskommun

Byggnadskontoret

Box 153

301 05 Halmstad

## Haninge kommun

Tfn: 08-606 70 00, 08-606 83 72

E-post: bygglovscenter@haninge.se

Besöksadress: Rudsjöterrassen 2

Webbplats: www.haninge.se

Skicka din bygglovsansökan till:

Haninge kommun

Stadsbyggnadsförvaltningen

Bygglövsenheten

136 81 Haninge

## Huddinge kommun

Tfn: 08-535 366 00

E-post: msb.kundtjanst@huddinge.se

Besöksadress: Sjödalsvägen 29

Webbplats: www.huddinge.se

Skicka din bygglovsansökan till:

Huddinge kommun

141 85 Huddinge

## Håbo kommun

Tfn: 0171-525 00

E-post: bygglov@habo.se

Besöksadress: Centrumleden 1, Bålsta

Webbplats: www.habo.se

Skicka din bygglovsansökan till:

Håbo kommun

Byggavdelningen

746 80 Bålsta

## Järfälla kommun

Tfn: 08-580 28 500

E-post: miljo.bygglovsnamnden@jarfalla.se

Besöksadress: Vasaplatsen 11, Jakobsberg

Webbplats: www.jarfalla.se

Skicka din bygglovsansökan till:

Järfälla kommun

Bygglovenheten

177 80 Järfälla

## Karlshamns kommun

Tfn: 0454-810 00

E-post: samhallsbyggnad@karlshamn.se

Besöksadress: Rådhuset

Webbplats: www.karlshamn.se

Skicka din bygglovsansökan till:

Karlshamns kommun

Samhällsbyggnadsförvaltningen

Stadsmiljöavdelningen

Rådhuset

374 81 Karlshamn

## Karlskrona kommun

Tfn: 0455-30 30 00

E-post: samhallsbyggnadsforvaltningen@karlskrona.se

Besöksadress: Östra Hamngatan 7 B

Webbplats: www.karlskrona.se

Skicka din bygglovsansökan till:

Karlskrona kommun

Samhällsbyggnadsförvaltningen

Bygglovavdelningen

371 83 Karlskrona

## Knivsta kommun

Tfn: 018-34 70 00

E-post: knivsta@knivsta.se

Besöksadress: Ängbyvägen 8, Knivsta

Webbplats: www.knivsta.se

Skicka din bygglovsansökan till:

Knivsta kommun, Bygg & Miljö

741 75 Knivsta

## Kungsbacka kommun

Tfn: 0300-83 40 00

E-post: plan.bygg@kungsbacka.se

Besöksadress: Stadshuset, Storgatan 37

Webbplats: www.kungsbacka.se

Skicka din bygglovsansökan till:

Kungsbacka kommun

Plan & Bygg

434 81 Kungsbacka

## Kungälv kommun

Tfn: 0303-23 80 10

E-post: kommun@kungalv.se

Besöksadress: Ytterbyvägen 2

Webbplats: www.kungalv.se

Skicka din bygglovsansökan till:

Kungälv kommun

Bygglovenheten

442 81 Kungälv

## Kävlinge kommun

Tfn: 046-73 90 00

E-post: bygglov@kavlinge.se

Besöksadress: Kullagatan 2, Kävlinge

Webbplats: www.kavlinge.se

Skicka din bygglovsansökan till:

Kävlinge kommun

Mät- och bygglovavdelningen

244 80 Kävlinge

## Lidingö stad

Tfn: 08-731 30 00, 08-731 33 22

E-post: miljo.stadsbyggnad@lidingo.se

Besöksadress: Stockholmsvägen 50

Webbplats: www.lidingo.se

Skicka din bygglovsansökan till:

Miljö- och stadsbyggnadskontoret

181 82 Lidingö stad

**Linköpings kommun**

Tfn: 013 -20 64 00

E-post: bygg@linkoping.se

Besöksadress: Drottninggatan 45

Webbplats: www.linkoping.se/bygglov

Skicka din bygglovsansökan till:

Linköpings kommun

Bygglövskontoret

581 81 Linköping

**Nacka kommun**

Tfn: 08-718 94 46

E-post: stadsbyggnad@nacka.se

Besöksadress: Granitvägen 15

Webbplats: www.nacka.se

Skicka din bygglovsansökan till:

Nacka kommun, Bygglövenheten

131 81 Nacka

Digital ansökan skickas via

www.mittbygge.se

**Sigtuna kommun**

Tfn: 08-591 261 90

E-post: sigtuna.kommun@sigtuna.se

Besöksadress: Kommunhuset,

Södergatan 20, Märsta

Webbplats: www.sigtuna.se

Skicka din bygglovsansökan till:

Sigtuna kommun, Bygg- och trafiknämnden

195 85 Märsta

**Skövde kommun**

Tfn: 0500-49 80 00

E-post: byggnadsnamnden@skovde.se

Besöksadress: Skövde stadshus, Fredsgatan 4

Webbplats: www.skovde.se

Skicka din bygglovsansökan till:

Skövde kommun

Plan, Bygg o Lantmäteriförvaltningen

541 83 Skövde

**Stockholms stad**

Tfn: 08-508 273 30

E-post: byggfragor.sbk@stockholm.se

Besöksadress: Fleminggatan 4, Stockholm

Webbplats: www.stockholm.se/ByggaBo/bygglov

Skicka din bygglovsansökan till:

Stadsbyggnadskontoret

Box 8314, 104 20 Stockholm

Digital ansökan skickas via e-post till

byggfragor.sbk@stockholm.se

**Sundsvalls kommun**

Tfn: 060-19 13 11

E-post: bygglov@sundsvall.se

Besöksadress: Norrmalmsgatan 4

Webbplats: www.sundsvall.se

Skicka din bygglovsansökan till:

Stadsbyggnadskontoret

Sundsvalls kommun

851 85 Sundsvall

**Södertälje kommun**

Tfn: 08-523 013 00

E-post: bygglov@sodertalje.se

Besöksadress: Campusgatan 26

Webbplats: www.sodertalje.se

Skicka din bygglovsansökan till:

Enheten Bygglov

15189 Södertälje

**Tyresö kommun**

Tfn: 08-578 291 00

08-578 294 63, 08-578 292 80

E-post: kommun@tyreso.se

Besöksadress: Marknadsgränd 2

Webbplats: www.tyreso.se

Skicka din bygglovsansökan till:

Stadsbyggnadskontoret

135 81 Tyresö

**Täby kommun**

Tfn: 08-555 590 40

E-post: bygglov@taby.se

Besöksadress: Stationsvägen 13,

Roslags-Näsby

Webbplats: www.taby.se

Skicka din bygglovsansökan till:

Täby kommun

Stadsbyggnadskontoret

Bygglövenheten

183 80 Täby

**Upplands Väsby kommun**

Tfn: 08-590 970 00

E-post: upplands.vasby@upplandsvasby.se

Besöksadress: Dragonvägen 9c (Väsby Direkt)

Webbplats: www.upplandsvasby.se

Skicka din bygglovsansökan till:

Stadsbyggnadskontoret

Upplands Väsby kommun

194 80 Upplands Väsby

Digital ansökan och kompletteringar skickas

till stadsbyggnadskontoret@upplandsvasby.se

(själva ansökan måste inlämnas som påskrivet original)

**Uppsala kommun**

Tfn: 018-727 46 10

E-post: stadsbyggnadskontoret@upsala.se

Besöksadress: Stadshuset, Vaksalagatan 15

Webbplats: www.upsala.se

Skicka din bygglovsansökan till:

Uppsala kommun

Stadsbyggnadskontoret

753 75 Uppsala

**Vallentuna kommun**

Tfn: 08-587 850 00

E-post: sbf@vallentuna.se

Besöksadress: Tuna Torg 2, 2tr

Webbplats: www.vallentuna.se

Skicka din bygglovsansökan till:

Vallentuna kommun

Samhällsbyggnadsförvaltningen

Tuna Torg 2, 2tr

186 86 Vallentuna

**Vaxholms stad**

Tfn: 08-541 708 00

E-post: stadsbyggnad@vaxholm.se

Besöksadress: Kommunhuset,

Eriksövägen 27, Vaxholm

Webbplats: www.vaxholm.se

Skicka din bygglovsansökan till:

Vaxholms stad

Stadsbyggnadsförvaltningen

185 83 Vaxholm

**Örebro kommun**

Tfn: 019-21 13 20

E-post: stadsbyggnadsservice@orebro.se

Besöksadress: Åbylundsgatan 8A

Webbplats: www.orebro.se/bygglov

Skicka din bygglovsansökan till:

Örebro kommun

Stadsbyggnad

Box 33400,

701 35 Örebro

Digital ansökan skickas via www.orebro.se/bygglov

**Österåkers kommun**

Tfn: 08-540 813 20

E-post: byggnadsnamnden@osteraker.se

Besöksadress: Alceahuset, Hackstavägen 22

Webbplats: www.osteraker.se

Skicka din bygglovsansökan till:

Österåkers kommun

Byggnadsnämnden

184 86 Åkersberga

